

Particolare percorso coperto tra la hall ed i spogliatoi- Scala 1:50

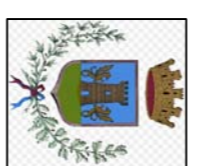

**REGIONE SICILIANA
COMUNE DI PATERNO'**

Provincia di Catania

AMPLIAMENTO E RIQUALIFICAZIONE DELLA PISCINA
COMUNALE E DELLA SUA AREA ESTERNA

Ass. 3 - Operativo 3.3.2
Linea d'intervento 3.3.2.1 del P.O.F.E.S.R. 2007/2013
Bando - Dto Assso Regionale "Turismo, Sport e Spettacolo" del 11/04/2011

PROGETTO ARCHITETTONICO IN VARIANTE
prospetti e sezioni-Hall percorso coperto atleti

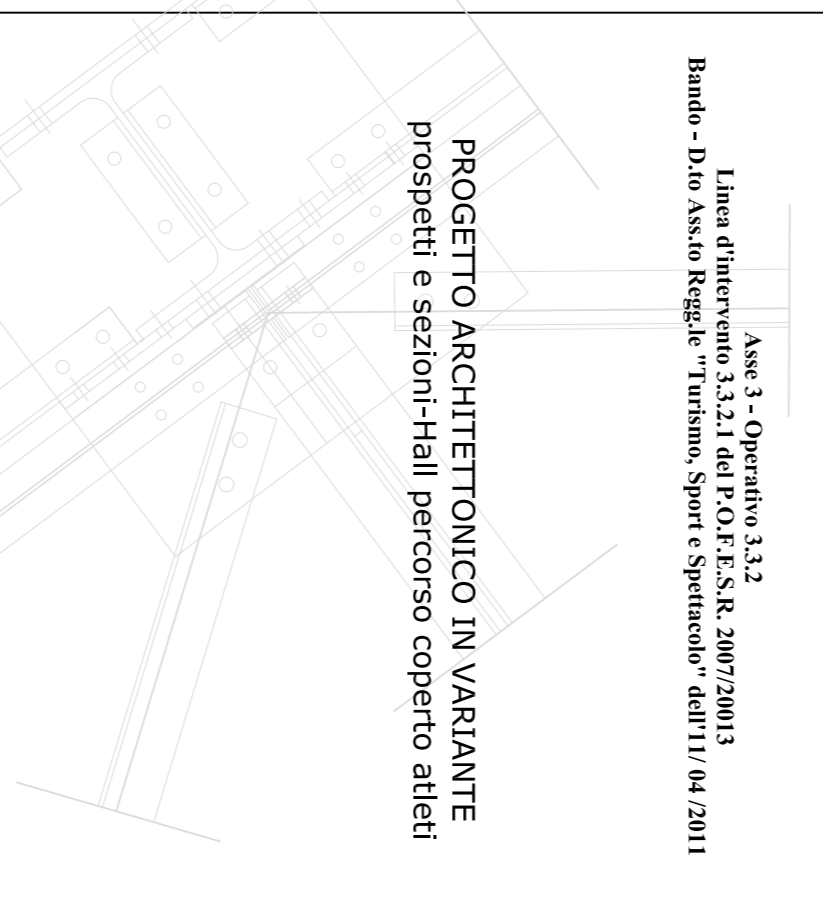

Direttore dei Lavori
Ing. Carmelo Costa

Supporto al RUP
Ing. Ciancio Eugenio

Redatto da: Ing. Carmelo Costa

Note

Data

Studio tecnico Ing. Carmelo Costa - Via Vacca, 28 Paternò (CT) cap 95047
cell. 393 5433671 - mail: costaca@iscall.it

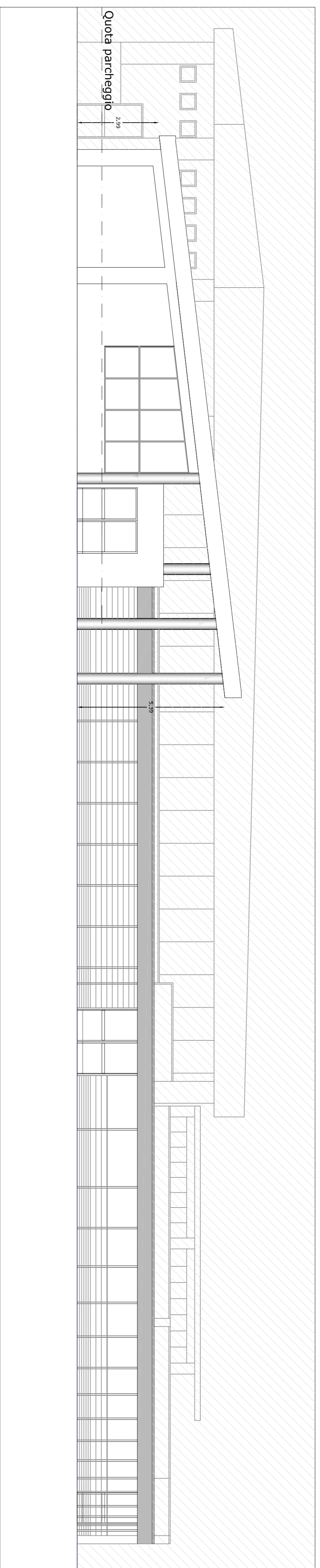

Prospetto Est- Scala 1:100

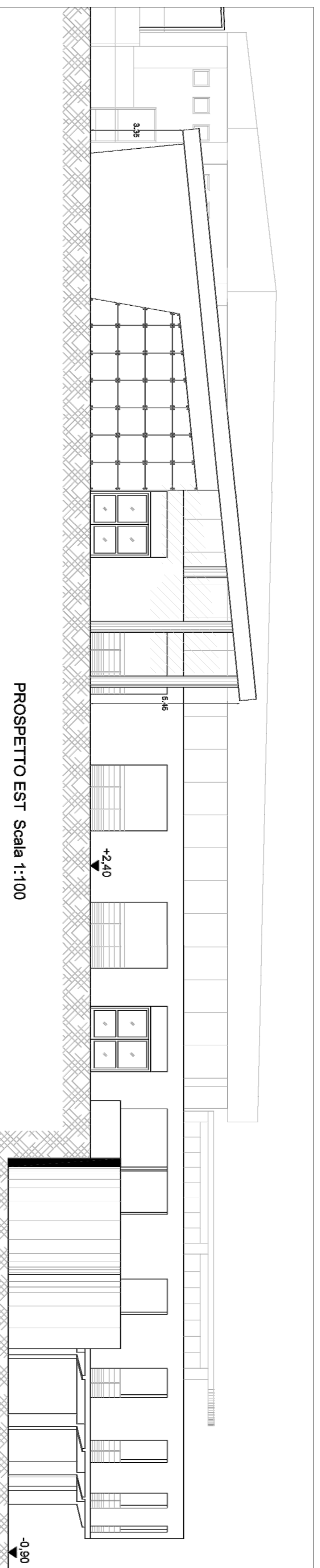

Prospetto Est- Scala 1:100 (Progetto esecutivo in variante)

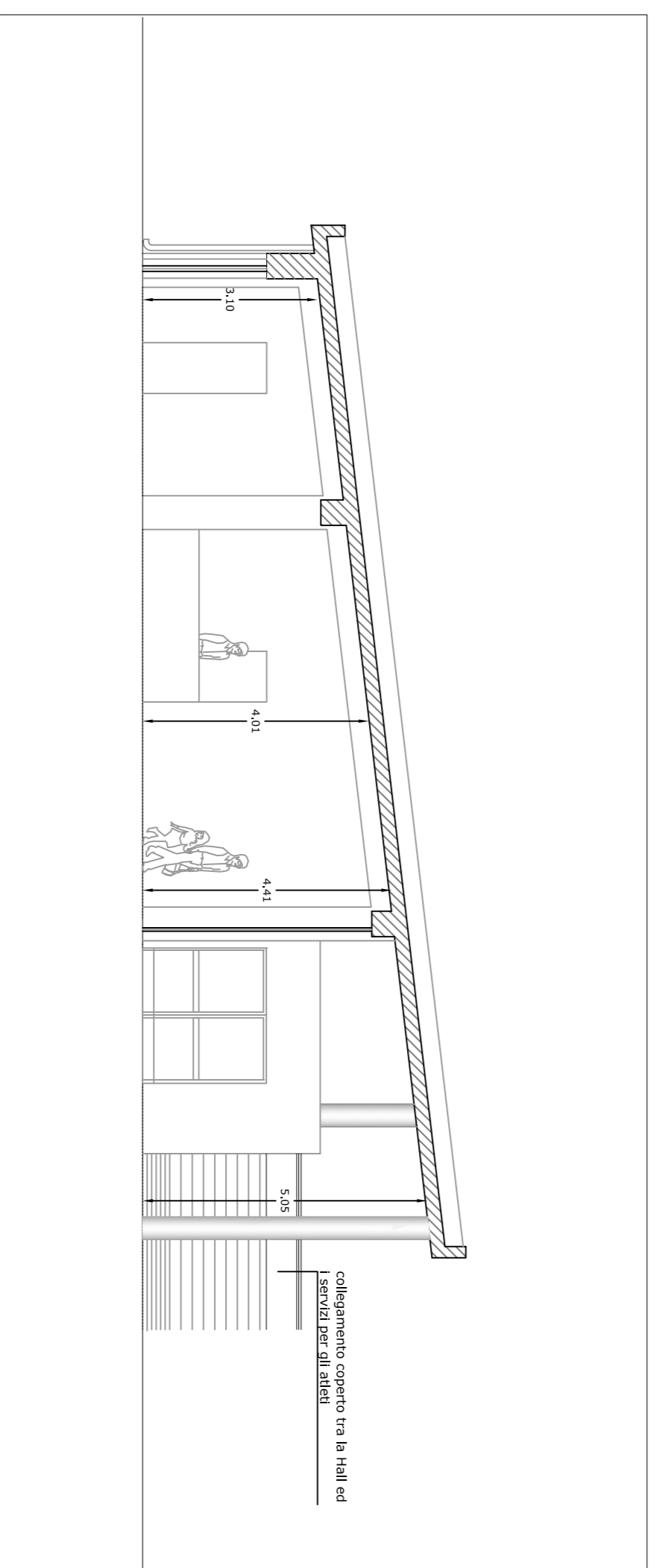

Sezione A-A- Scala 1:100

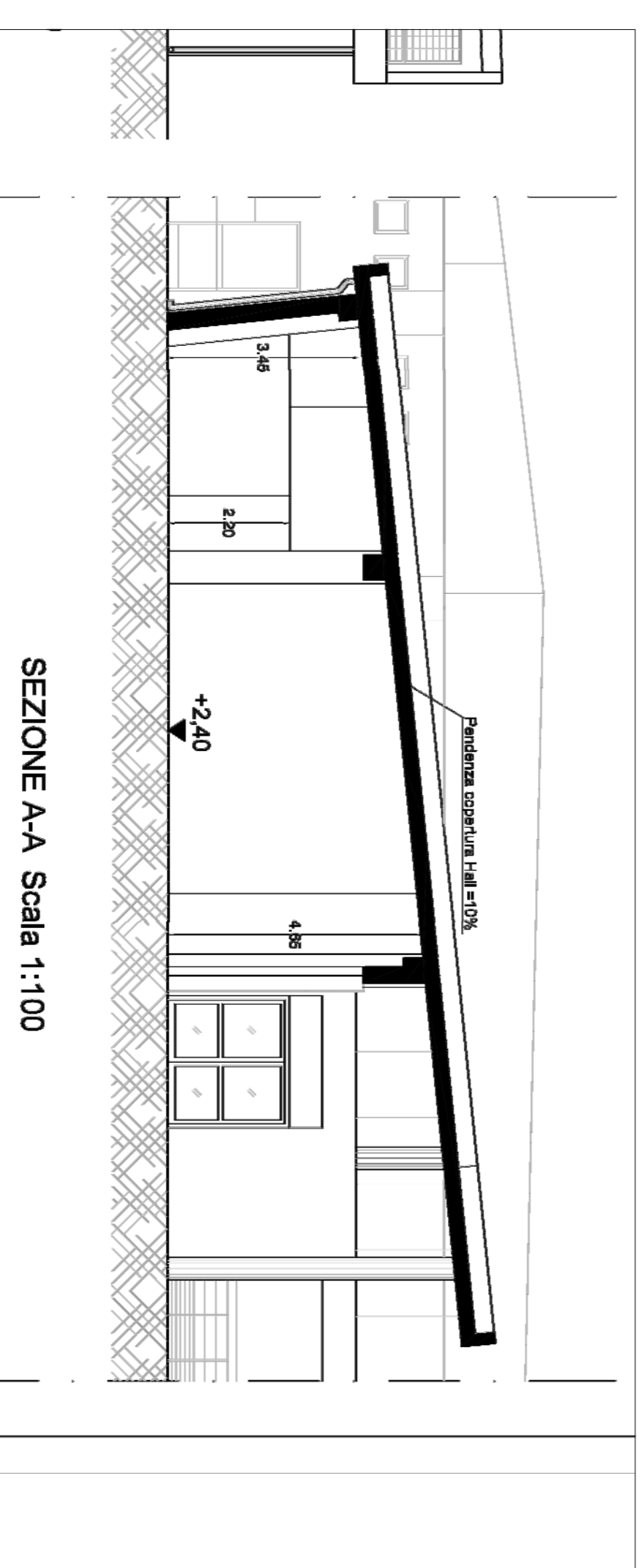

Sezione A-A- Scala 1:100 (Progetto esecutivo originario)